

PGOU MARBELLA 1986. ADAPTACIÓN A LA LOUA 2017.  
Clasificación: Suelo Urbano Consolidado (SUC). Calificación: Pueblo Mediterráneo (PM-1).

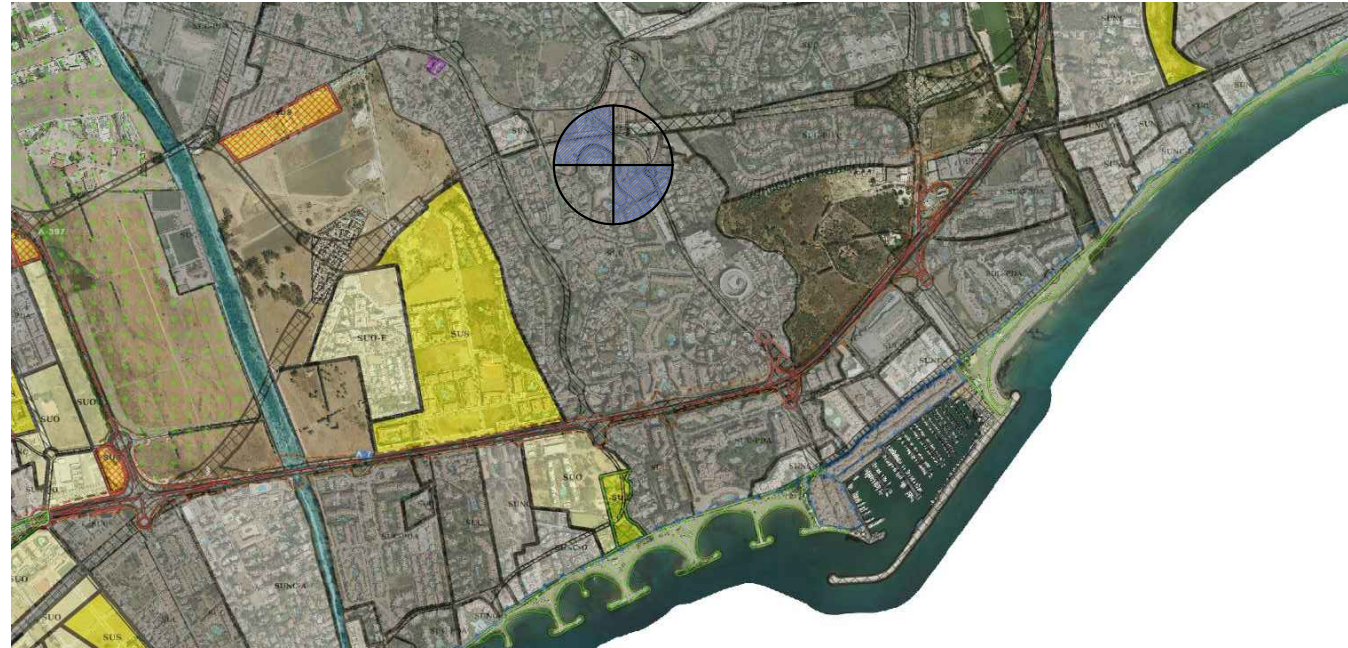

PLANO DE SITUACIÓN.  
Cjto. Señorío de Alhoa, sito entre Av. de Manolete y C/. de las Adelfas, Urb. Nueva Andalucía, Marbella, CP 29670 (Málaga)

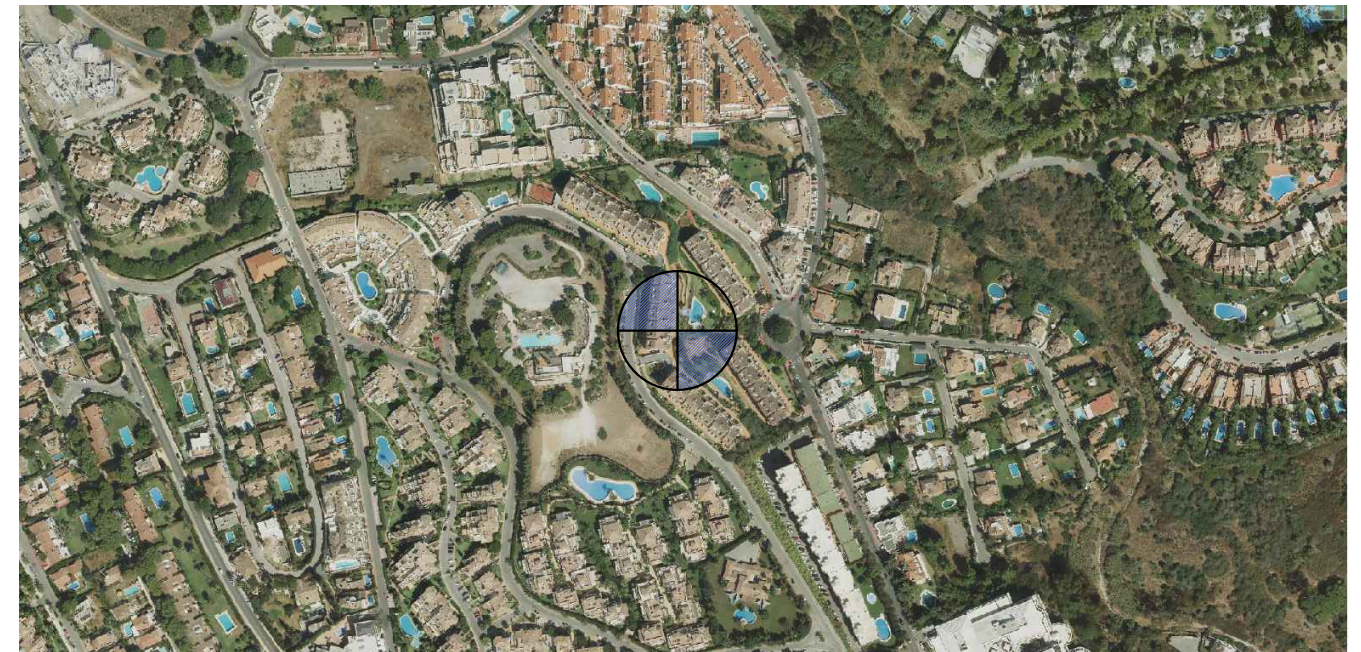
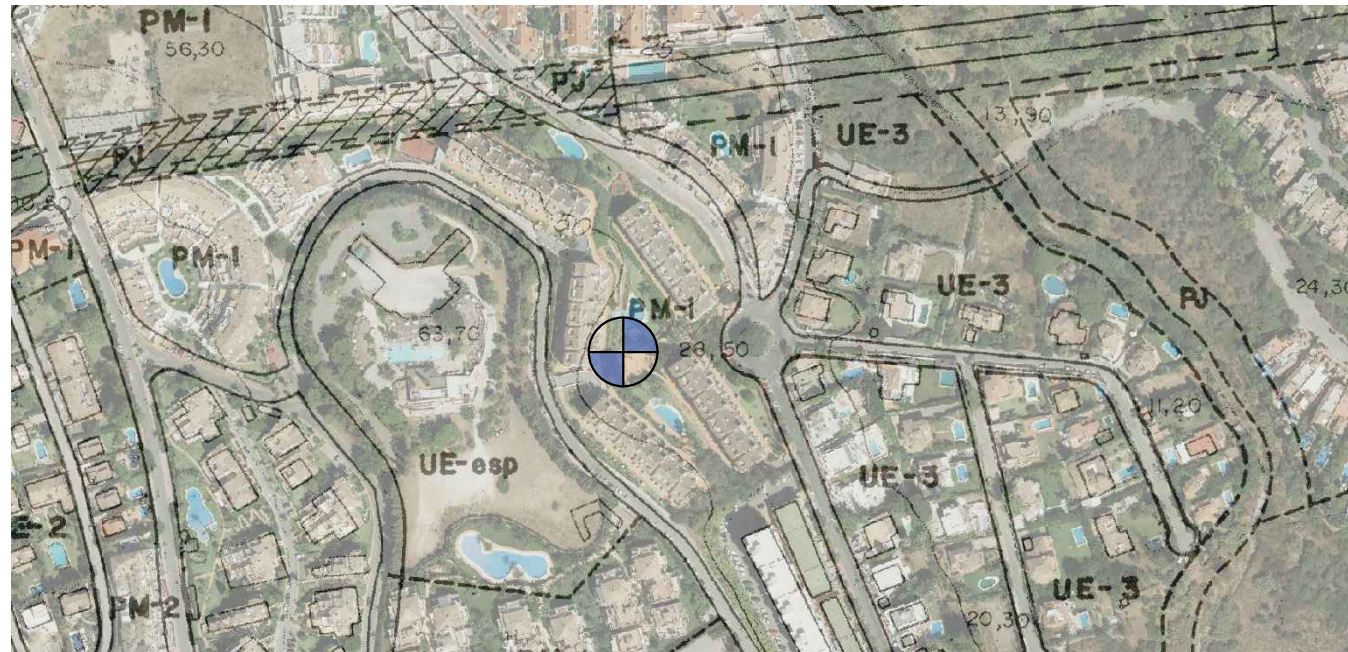
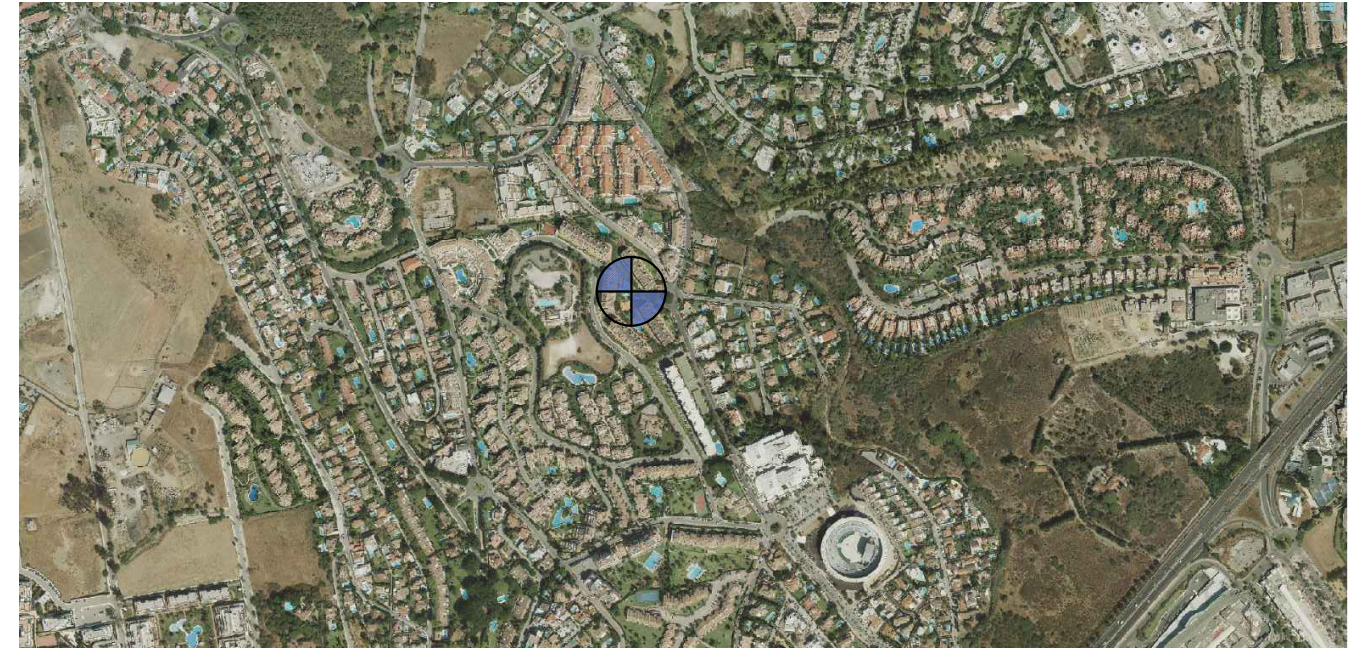

### INFORME de patologías en la envolvente del Conjunto Señorío de Aloha

Conjunto Señorío de Alhoa, sito entre Av. de Manolete y C/. de las Adelfas, Urb. Nueva Andalucía, T.M. Marbella, CP 29670 (MÁLAGA)

PROMOTOR/ES: C.P. CJTO. SEÑORÍO DE ALOHA

SITUACIÓN

ESTADO ACTUAL.

(A3\_s.e.)

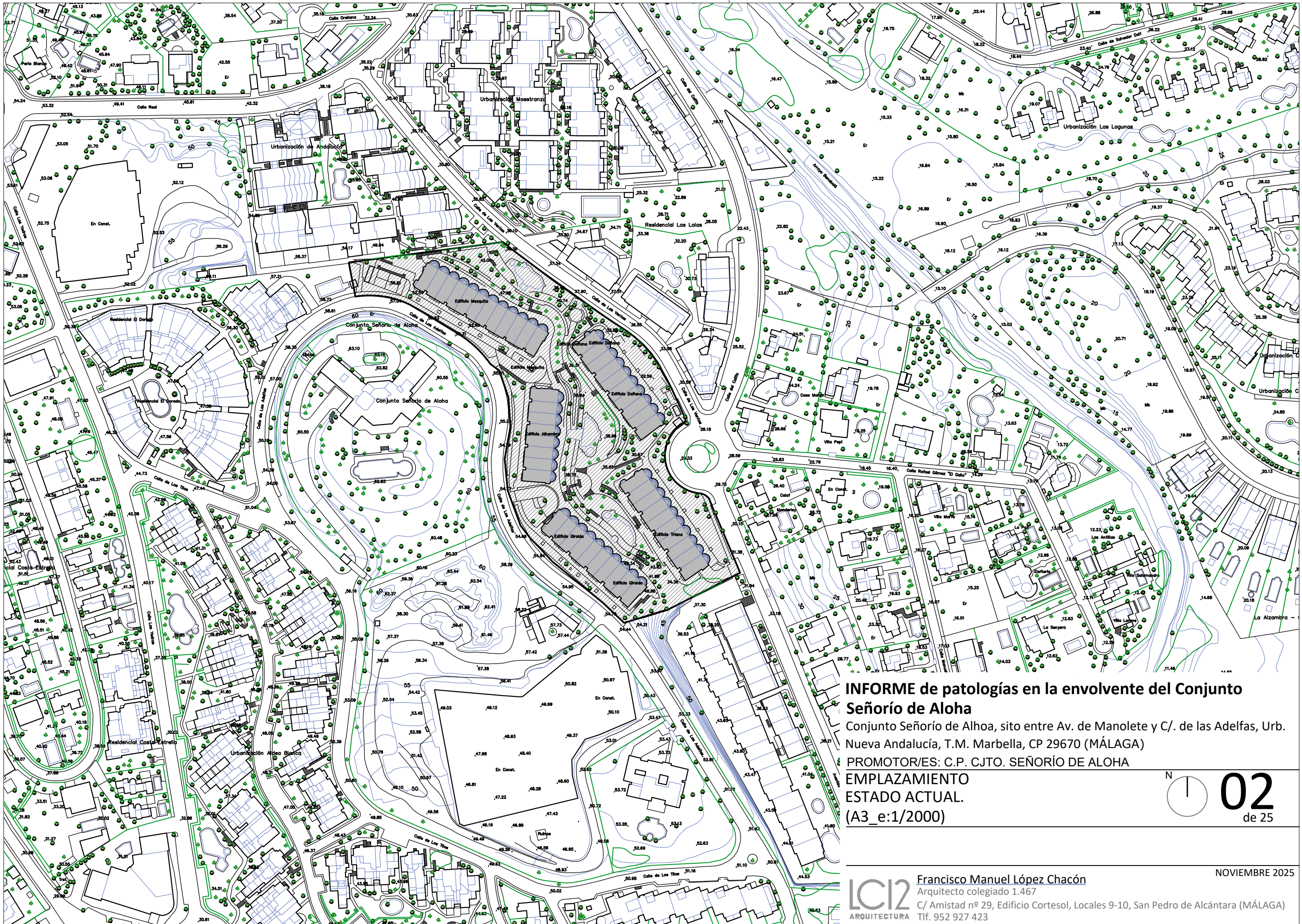

**INFORME de patologías en la envolvente del Conjunto Señorío de Aloha**

Conjunto Señorío de Aloha, sito entre Av. de Manolete y C/. de las Adelfas, Urb. Nueva Andalucía, T.M. Marbella, CP 29670 (MÁLAGA)

PROMOTOR/ES: C.P. CJTO. SEÑORÍO DE ALOHA

EMPLAZAMIENTO

ESTADO ACTUAL.

(A3\_e:1/2000)



**INFORME de patologías en la envolvente del Conjunto  
Señorío de Aloha**

Conjunto Señorío de Aloha, sito entre Av. de Manolete y C/. de las Adelfas, Urb. Nueva Andalucía, T.M. Marbella, CP 29670 (MÁLAGA)

PROMOTOR/ES: C.P. CJTO. SEÑORÍO DE ALOHA

EMPLAZAMIENTO

ESTADO ACTUAL.

(A3\_e:1/1000)

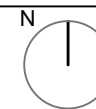

**03**  
de 25

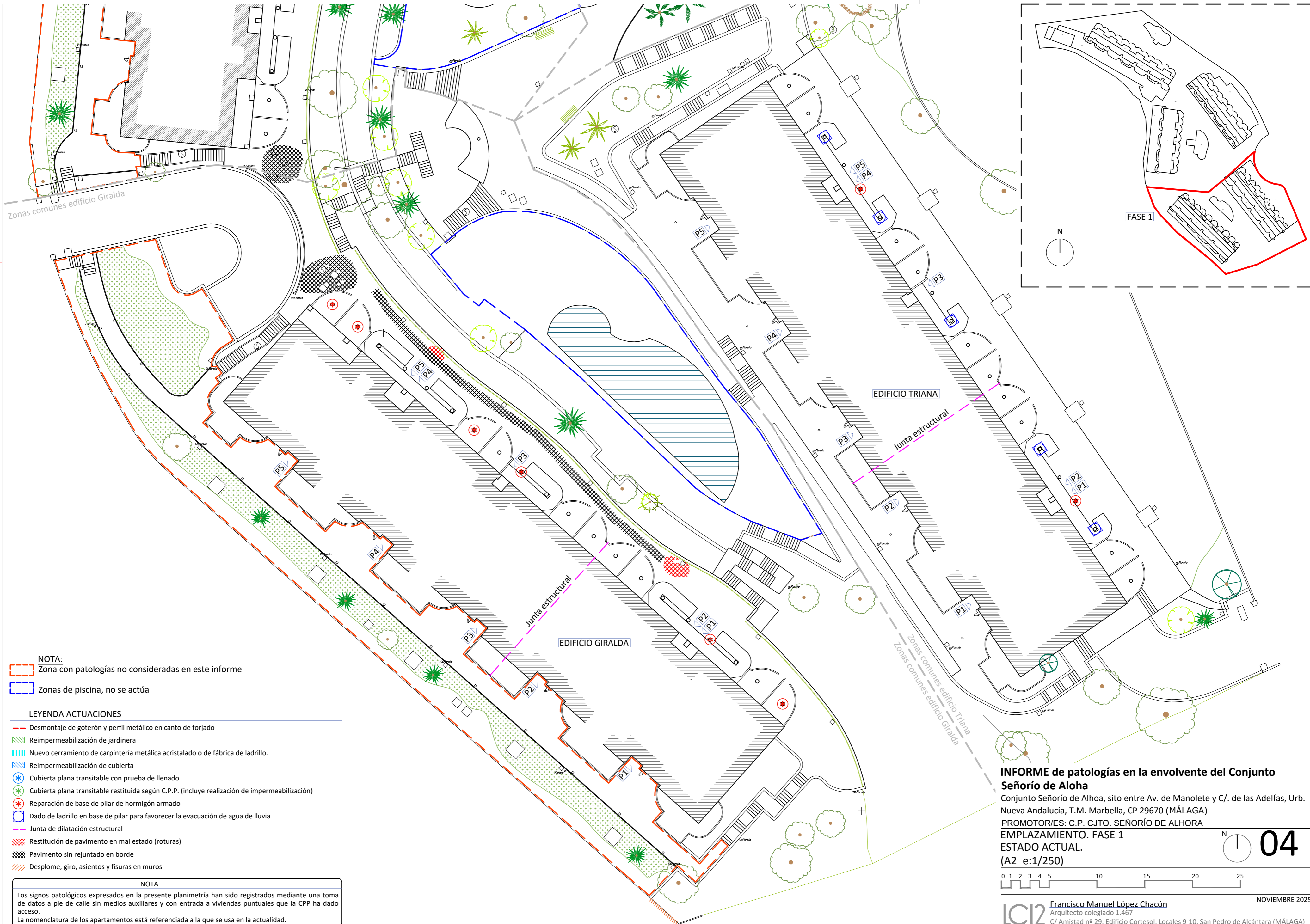

**NOTA:**  
 Zona con patologías no consideradas en este informe  
 Zonas de piscina, no se actúa

- LEYENDA ACTUACIONES**
- Desmontaje de goterón y perfil metálico en canto de forjado
  - Reimpermeabilización de jardinera
  - Nuevo cerramiento de carpintería metálica acristalado o de fábrica de ladrillo.
  - Reimpermeabilización de cubierta
  - Cubierta plana transitable con prueba de llenado
  - Cubierta plana transitable restituida según C.P.P. (incluye realización de impermeabilización)
  - Reparación de base de pilar de hormigón armado
  - Dado de ladrillo en base de pilar para favorecer la evacuación de agua de lluvia
  - Junta de dilatación estructural
  - Restitución de pavimento en mal estado (roturas)
  - Pavimento sin rejuntado en borde
  - Desplome, giro, asentos y fisuras en muros

**NOTA**  
 Los signos patológicos expresados en la presente planimetría han sido registrados mediante una toma de datos a pie de calle sin medios auxiliares y con entrada a viviendas puntuales que la CPP ha dado acceso.  
 La nomenclatura de los apartamentos está referenciada a la que se usa en la actualidad.

**INFORME de patologías en la envolvente del Conjunto Señorío de Alhoa**  
 Conjunto Señorío de Alhoa, sito entre Av. de Manolete y C/. de las Adelfas, Urb. Nueva Andalucía, T.M. Marbella, CP 29670 (MÁLAGA)  
 PROMOTOR/ES: C.P. CJTO. SEÑORÍO DE ALHORA  
 EMPLAZAMIENTO. FASE 1  
 ESTADO ACTUAL.  
 (A2\_e:1/250)

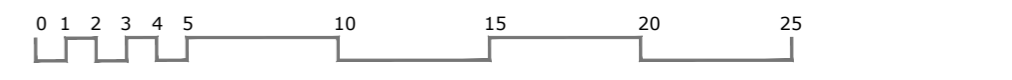

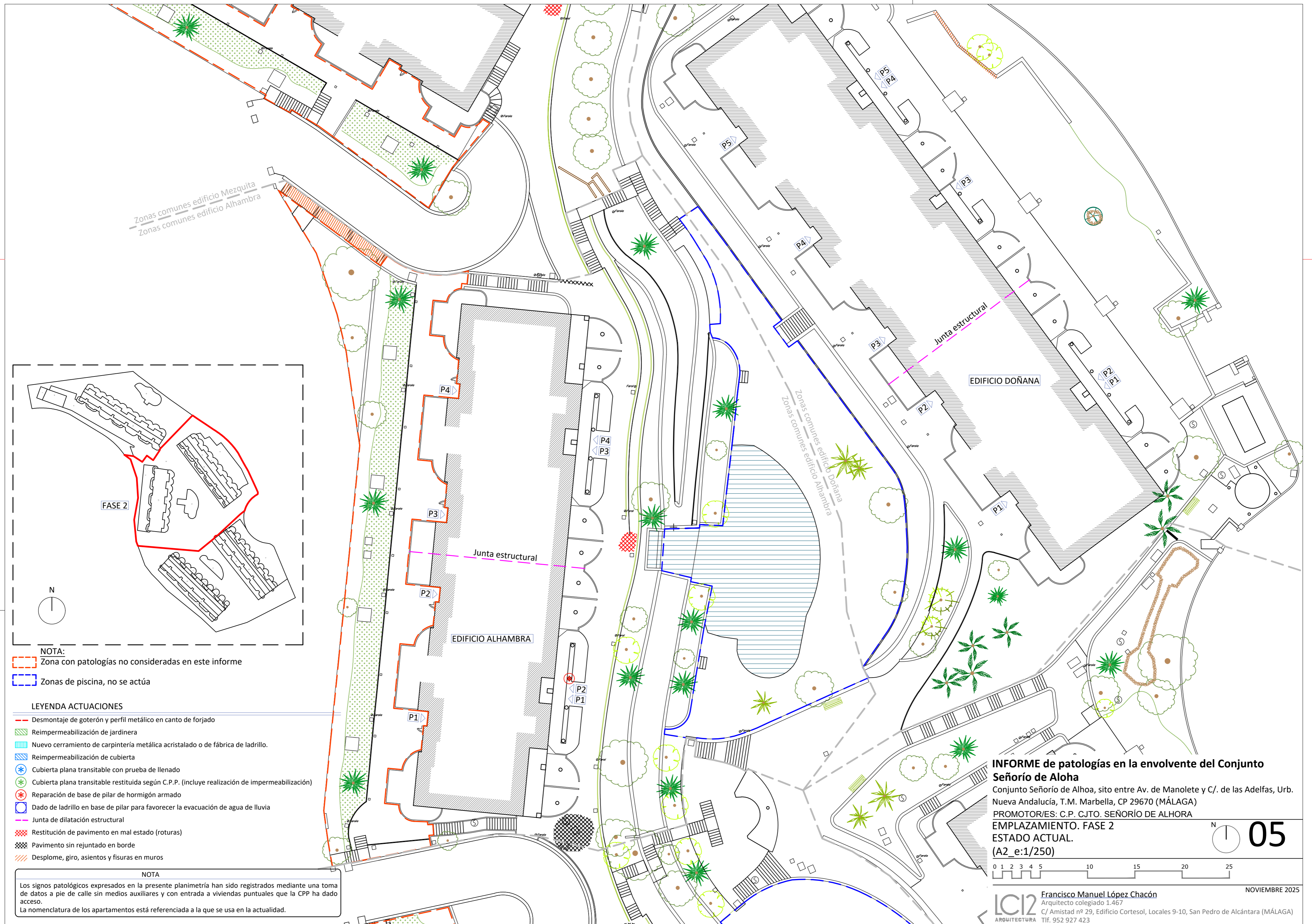

Zonas comunes edificio Mezquita  
Zonas comunes edificio Alhambra

EDIFICIO DOÑANA

EDIFICIO ALHAMBRA

**INFORME de patologías en la envolvente del Conjunto Señorío de Alhoa**  
 Conjunto Señorío de Alhoa, sito entre Av. de Manolete y C/. de las Adelfas, Urb. Nueva Andalucía, T.M. Marbella, CP 29670 (MÁLAGA)  
 PROMOTOR/ES: C.P. CJTO. SEÑORÍO DE ALHORA  
**EMPLAZAMIENTO. FASE 2**  
**ESTADO ACTUAL.**  
 (A2\_e:1/250)

05

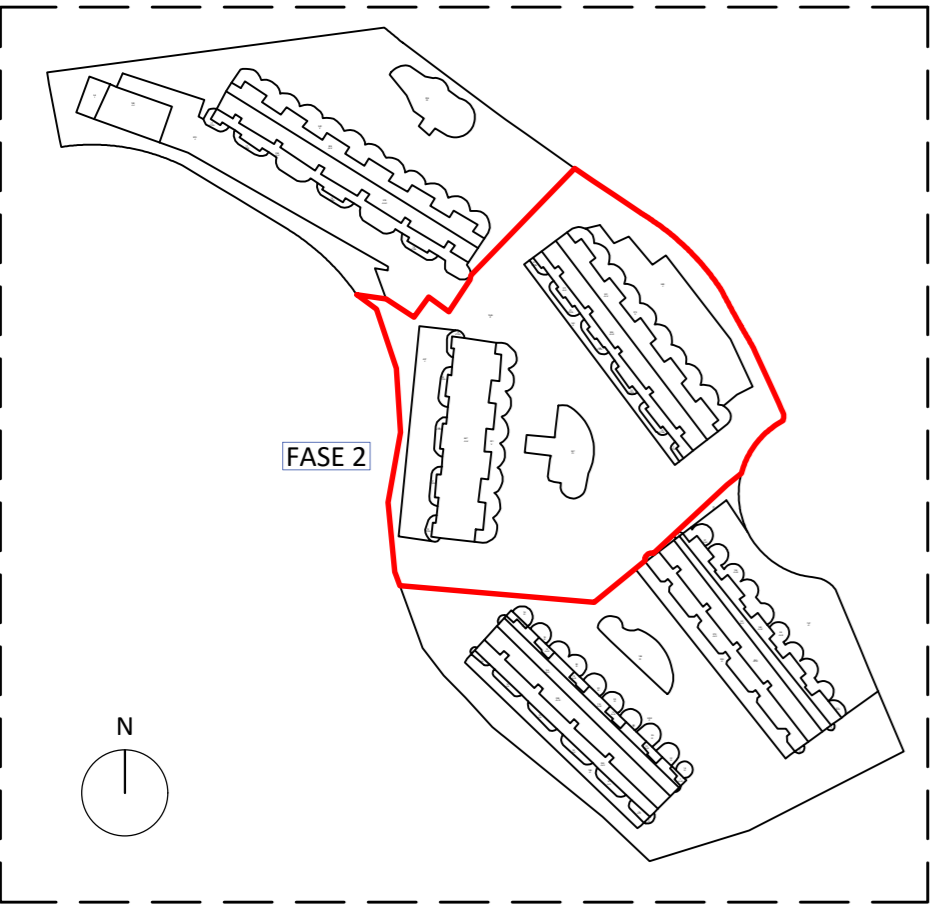

**NOTA:**  
 Zona con patologías no consideradas en este informe  
 Zonas de piscina, no se actúa

- LEYENDA ACTUACIONES**
- Desmontaje de goterón y perfil metálico en canto de forjado
  - Reimpermeabilización de jardinera
  - Nuevo cerramiento de carpintería metálica acristalado o de fábrica de ladrillo.
  - Reimpermeabilización de cubierta
  - Cubierta plana transitable con prueba de llenado
  - Cubierta plana transitable restituida según C.P.P. (incluye realización de impermeabilización)
  - Reparación de base de pilar de hormigón armado
  - Dado de ladrillo en base de pilar para favorecer la evacuación de agua de lluvia
  - Junta de dilatación estructural
  - Restitución de pavimento en mal estado (roturas)
  - Pavimento sin rejuntado en borde
  - Desplome, giro, asentos y fisuras en muros

**NOTA**  
 Los signos patológicos expresados en la presente planimetría han sido registrados mediante una toma de datos a pie de calle sin medios auxiliares y con entrada a viviendas puntuales que la CPP ha dado acceso.  
 La nomenclatura de los apartamentos está referenciada a la que se usa en la actualidad.

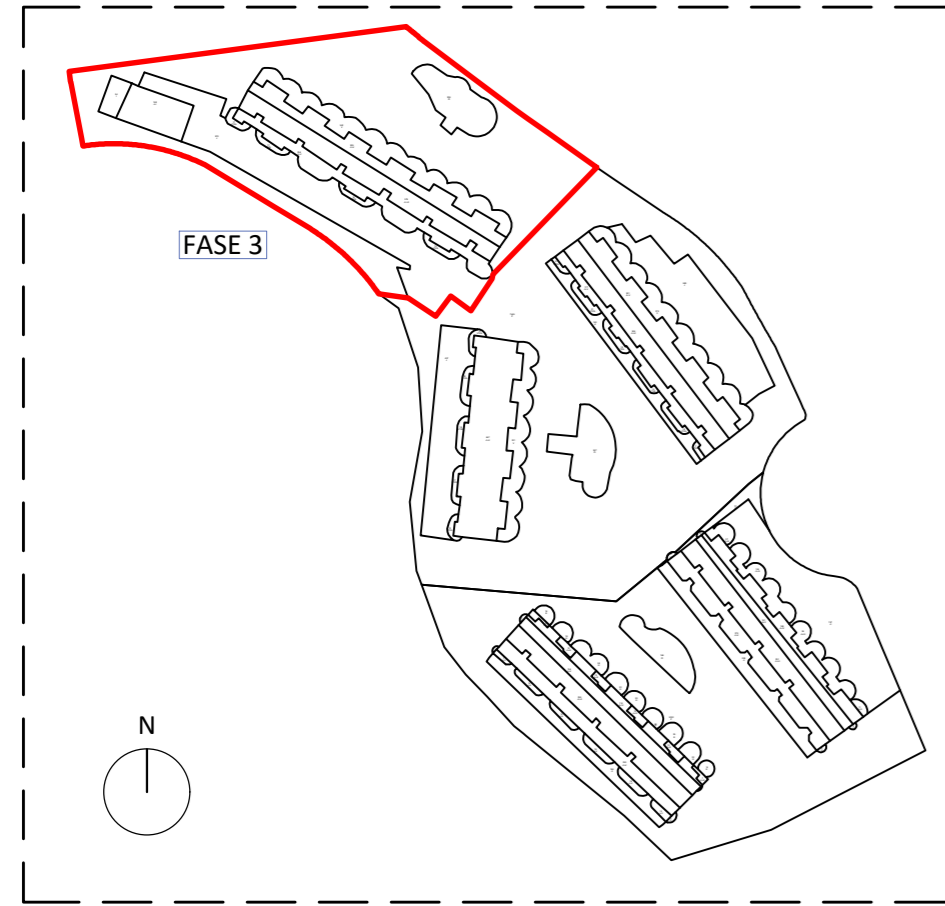
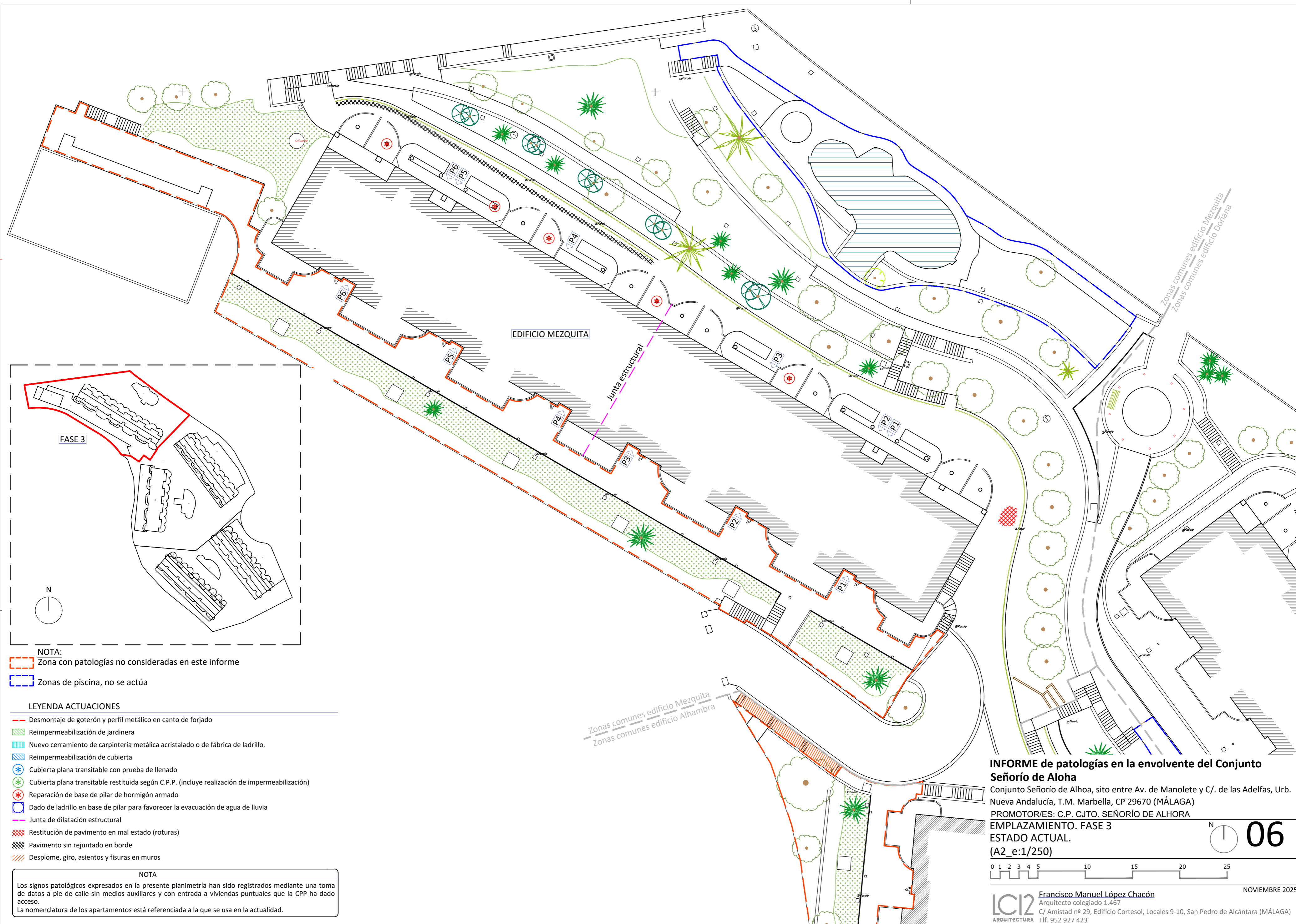

**NOTA:**  
 Zona con patologías no consideradas en este informe  
 Zonas de piscina, no se actúa

- LEYENDA ACTUACIONES**
- Desmontaje de goterón y perfil metálico en canto de forjado
  - Reimpermeabilización de jardinera
  - Nuevo cerramiento de carpintería metálica acristalado o de fábrica de ladrillo.
  - Reimpermeabilización de cubierta
  - Cubierta plana transitable con prueba de llenado
  - Cubierta plana transitable restituida según C.P.P. (incluye realización de impermeabilización)
  - Reparación de base de pilar de hormigón armado
  - Dado de ladrillo en base de pilar para favorecer la evacuación de agua de lluvia
  - Junta de dilatación estructural
  - Restitución de pavimento en mal estado (roturas)
  - Pavimento sin rejuntado en borde
  - Desplome, giro, asientos y fisuras en muros

**NOTA**  
 Los signos patológicos expresados en la presente planimetría han sido registrados mediante una toma de datos a pie de calle sin medios auxiliares y con entrada a viviendas puntuales que la CPP ha dado acceso.  
 La nomenclatura de los apartamentos está referenciada a la que se usa en la actualidad.

**INFORME de patologías en la envolvente del Conjunto Señorío de Aloha**  
 Conjunto Señorío de Aloha, sito entre Av. de Manolete y C/. de las Adelfas, Urb. Nueva Andalucía, T.M. Marbella, CP 29670 (MÁLAGA)  
 PROMOTOR/ES: C.P. CJTO. SEÑORÍO DE ALHORA  
 EMPLAZAMIENTO. FASE 3  
 ESTADO ACTUAL.  
 (A2\_e:1/250)

